Продажа

3-к.квартира, 59.6 м², 4/5 эт.

Снежное,

Донецкая Народная респ, г Снежное, ул Гагарина, д 49, кв 85

₽ 5 000 000

ПРОДАЁТСЯ 3 КОМНАТНАЯ КВАРТИРА в ЦЕНТРЕ г. Снежное.

Адрес:Гагарина д. 49

Квартира находится на 3 этаже, пятиэтажного панельного дома.

В квартире хороший качественный ремонт. Отопление центральное. Все окна и балкон заменены на металлопластиковые. Стояки отопления и водоотведения заменены на полипропиленовые.
Напольное покрытие во всех комнатах ламинат, кроме кухни, коридора и санузла керамогранитная плитка. Квартиру продаётся с мебелью.
В гостиной кожаная мебель "Ужгород", в спальне -спальный гарнитур "Малазия", " Венеция"с натурального дерева. Вся мебель выполнена с премиального материала.
Квартира с прекрасной перепланировкой (гостинная, спальня,столовая+кухня).

Количество комнат: **3**
Жилая площадь: **32 м²**
Этаж: **4**
Тип санузла: **Раздельный**
Ремонт: **евроремонт**
Наличие мебели: **да**

Общая площадь: **59.6 м²**
Площадь кухни: **6 м²**
Этажей в доме: **5**
Тип балкона: **балкон**
Состояние объекта: **отличное**
Вид из окон: **во двор и на улицу**

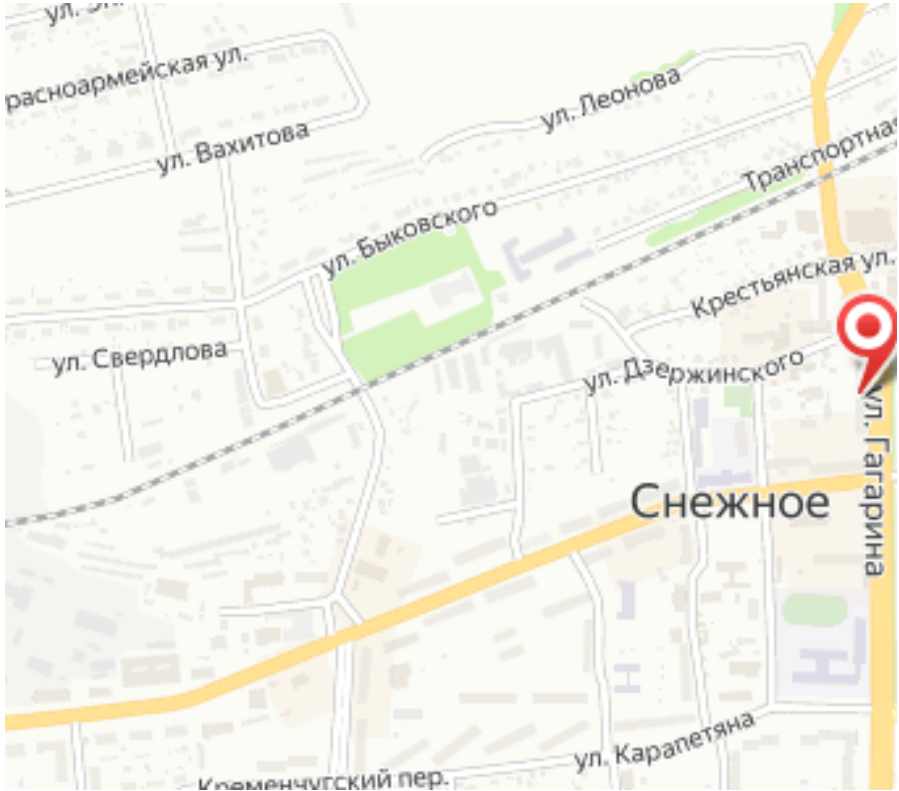
расноармейская ул.
ул. Леонова
ул. Вахитова
Транспортная
ул. Быковского
Крестьянская ул.
ул. Свердлова
ул. Дзержинского
ул. Гагарина
Снежное
ул. Карапетяна
Кременчугский пер.

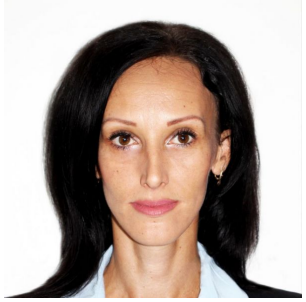

специалист по недвижимости

Силенко Яна

+7(949)581-87-15

Агентство Недвижимости

+7(949)839-70-00
донбасс-гарант.рф
garant.snezhnoe@mail.ru