Продажа

3-к.квартира, 52.5 м², 2/5 эт.

Торез,

Донецкая Народная респ, г Торез, мкр 30 лет Победы, д 43

₽ 1 500 000

ПРОДАЁТСЯ 3 комнатная КВАРТИРА в г.Торез, КВАРТАЛ "В"

Адрес: мкр. 30 лет Победы д. 43

Квартира находится на 2 этаже, пятиэтажного дома.
Квартира общей площадью 52.5 кв.м., жилая площадь 34,9 кв.м. Кухня 5.8 кв.м. Жилые комнаты (9.4 кв. м., 11.0 кв. м., 14.5 кв. м.)
Две кладовые. В одной возможно установить накопительный бак.

Санузел раздельный.
В квартире отопление центральное. Вода по графику.
Окна деревянная рама. Балкон остеклён.
Вода подаётся по графику.
Квартира под ремонт.

Двор тихий и спокойный. Есть места для парковки автомобиля.

Хорошее расположение,
в шаговой доступности детский сад и школа, рынок , магазины, аптека, остановка общественного транспорта, шахта "Прогресс".

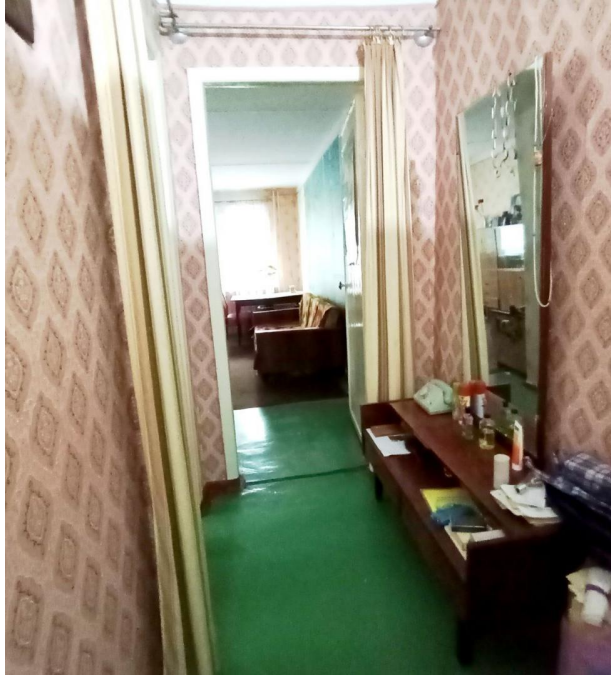

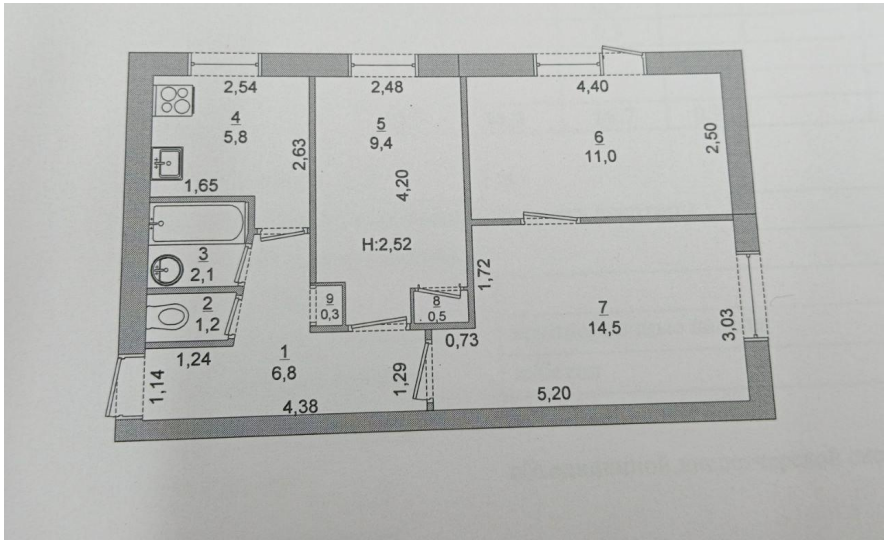

Количество комнат: **3**
Жилая площадь: **34.9 м²**
Этаж: **2**
Тип санузла: **Раздельный**

Общая площадь: **52.5 м²**
Площадь кухни: **5.8 м²**
Этажей в доме: **5**
Тип балкона: **балкон**

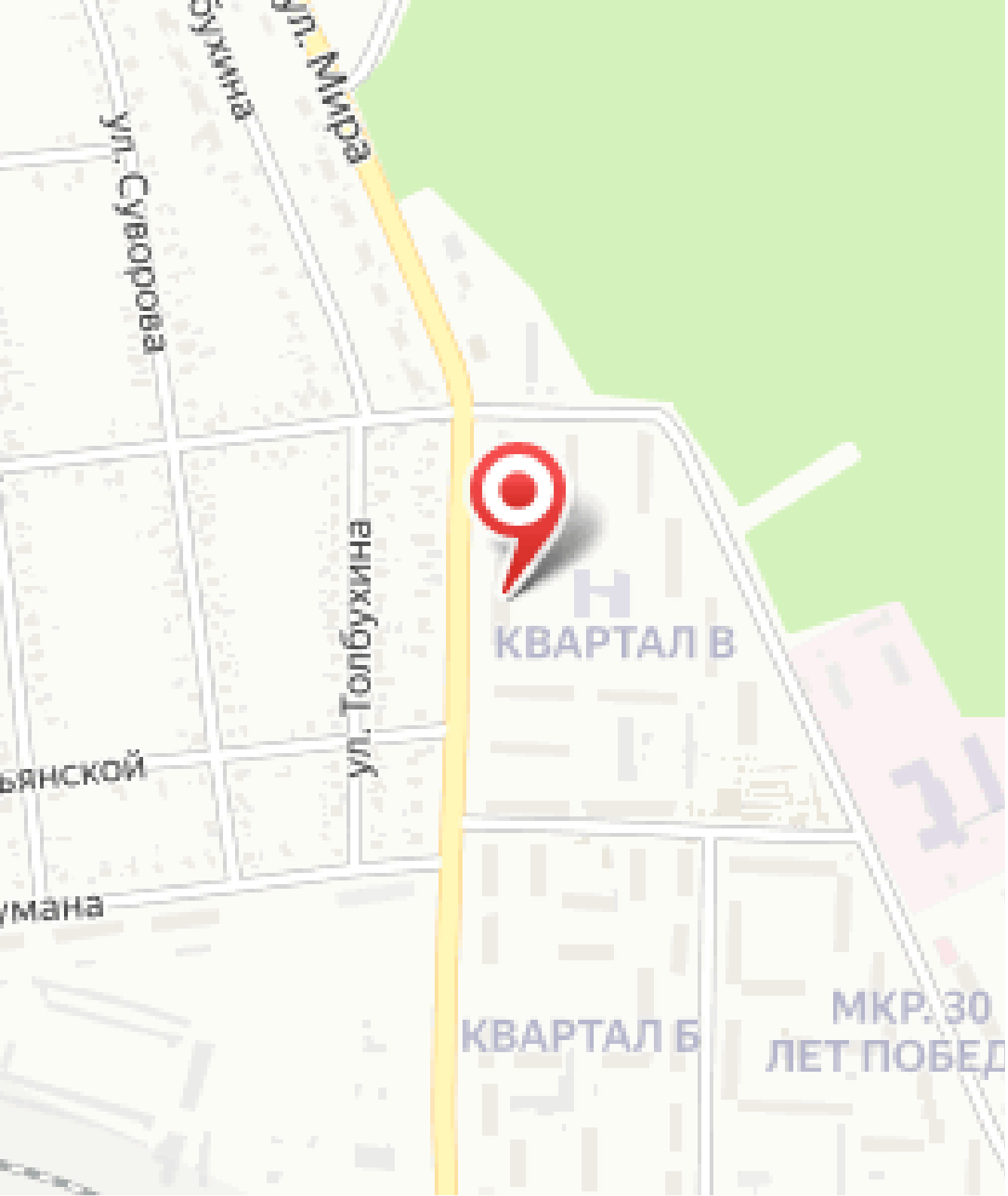
ул. Мира
бухина
ул. Суворова
ул. Толбухина
КВАРТАЛ В
ьянской
умана
КВАРТАЛ Б
МКР. 30
ЛЕТ ПОБЕД

специалист по недвижимости

Переуда Яна

+7(949)581-87-07

Агентство Недвижимости

+7(949)839-70-00
донбасс-гарант.рф
garant.snezhnoe@mail.ru