Продажа

3-к.квартира, 66.5 м², 9/9 эт.

Торез,

Донецкая Народная респ, г Торез, мкр 3, д 4

₽ 1 950 000

ПРОДАЁТСЯ 3 комнатная квартира в г. Торез.

Адрес : 3 микрорайон, д. 4

Квартира находится на 9 этаже девятиэтажного дома. Лифт в рабочем состоянии. Крыша отремонтирована, не протекает. Общая площадь квартиры 66,5 кв.м. Квартира жилая, просторная, но требуется небольшой ремонт. В квартире центральное отопление. Все окна заменены на металлопластиковые. Имеется 2 балкона. Вода по графику. Давление хорошее. Двор тихий и ухоженный, детские площадки, магазин. Напротив детский сад. Через дорогу находится ЦГБ, в пешей доступности остановки центрального транспорта.

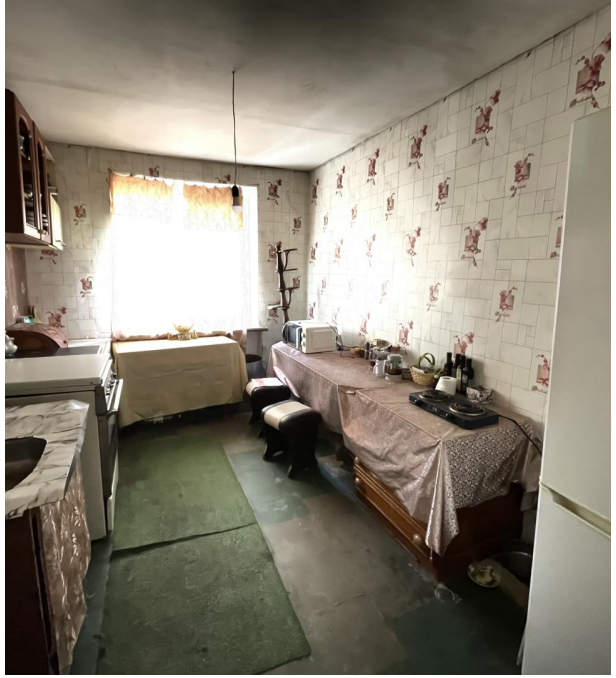

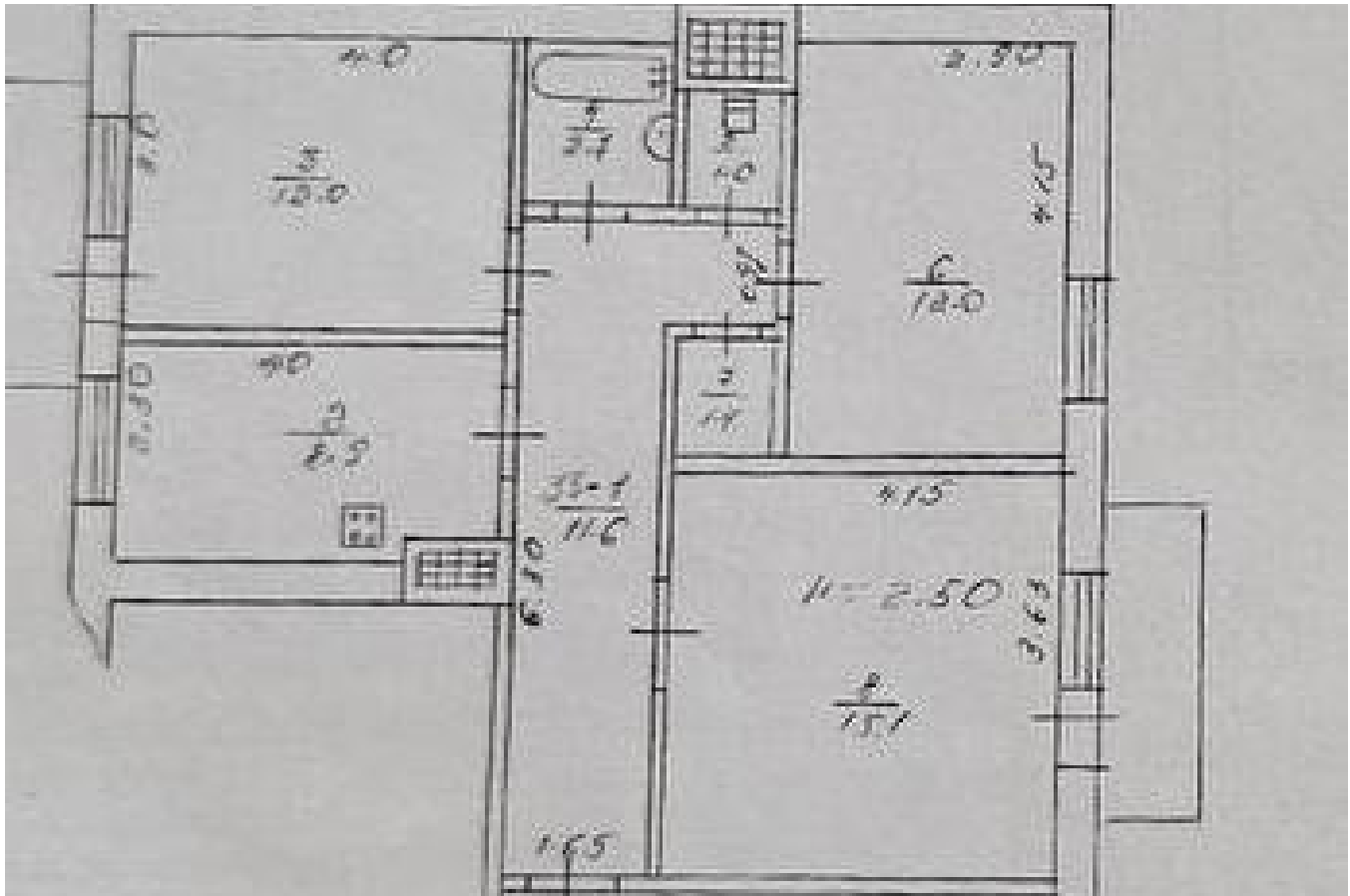

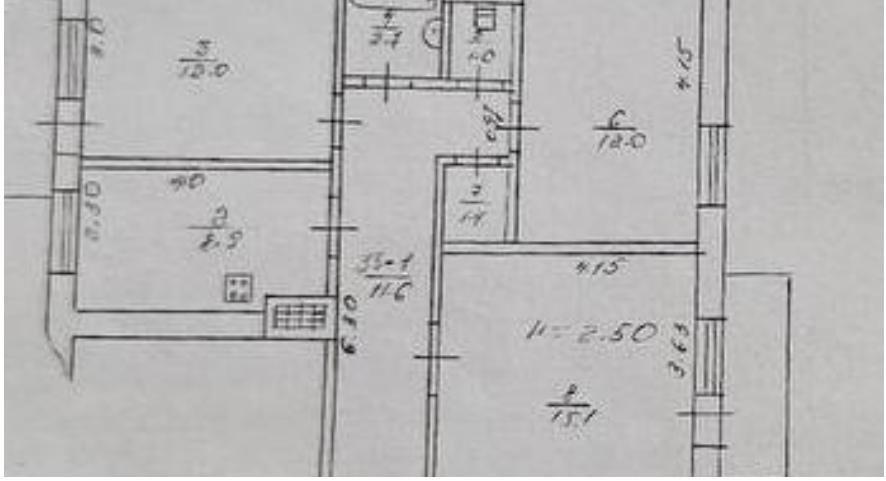

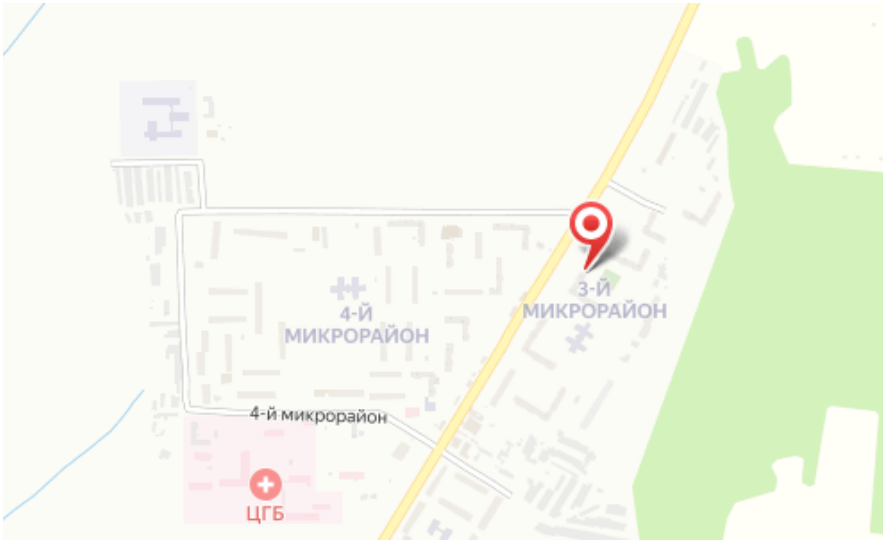

Количество комнат: **3**
Этаж: **9**
Тип санузла: **Совмещенный**

Общая площадь: **66.5 м²**
Этажей в доме: **9**

специалист по недвижимости

Усачёва Регина

+7(949)467-46-90

Агентство Недвижимости

+7(949)839-70-00
донбасс-гарант.рф
garant.snezhnoe@mail.ru