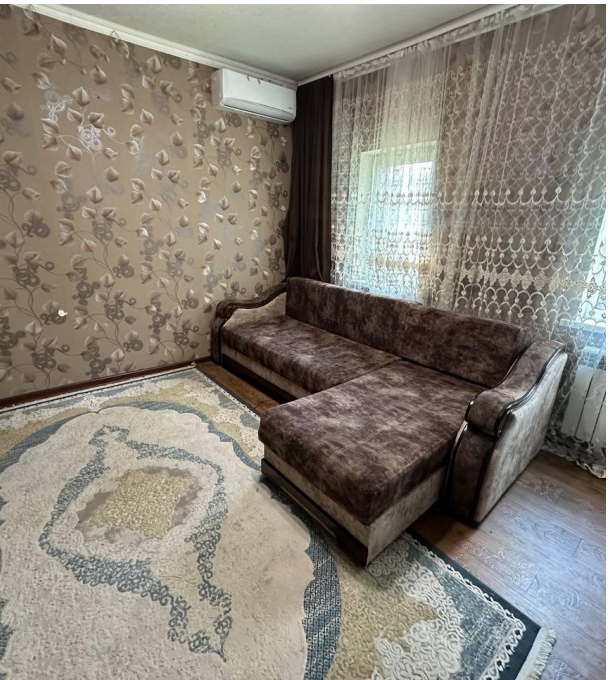

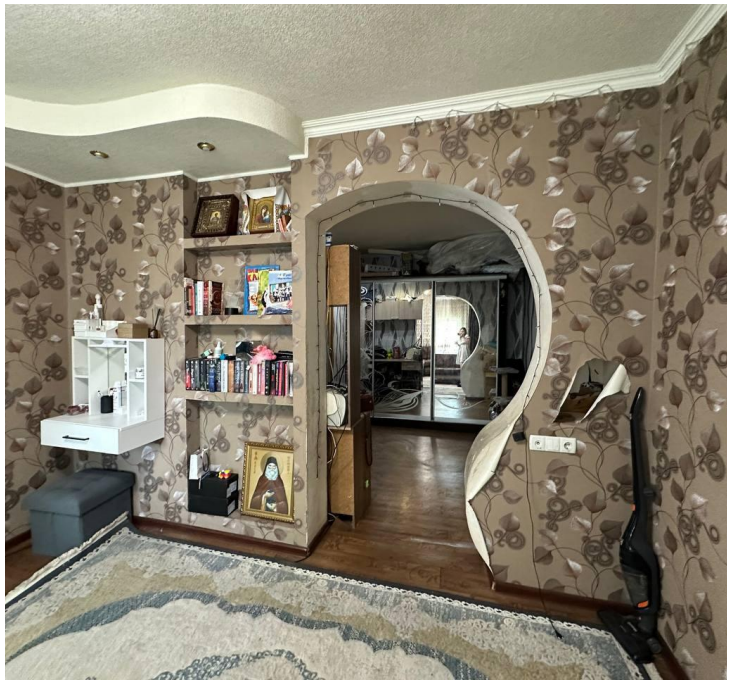

Продажа

дом 100 м² на участке 8 сот.

Снежное,

Донецкая Народная респ, г Снежное, ул 8-го Марта

₽ 2 500 000

На участке 8 соток расположен дом, общая площадь дома 60 кв. м. (Фактически 100кв. м) В доме установлено 2 вида отопления угольно-паровое с котлом и электрическое с котлом (теплые полы). Все окна заменены на металлопластиковые. Канализация и сантехника заменены на пластик и полипропилен. Все двери в доме с натурального дуба. Во всем доме напольное покрытие линолеум, в коридоре керамогранитная плитка. Дом продаётся частично с мебелью и техникой (все обсуждается с собственником). Крыша не течет.

На территории участка есть гараж.

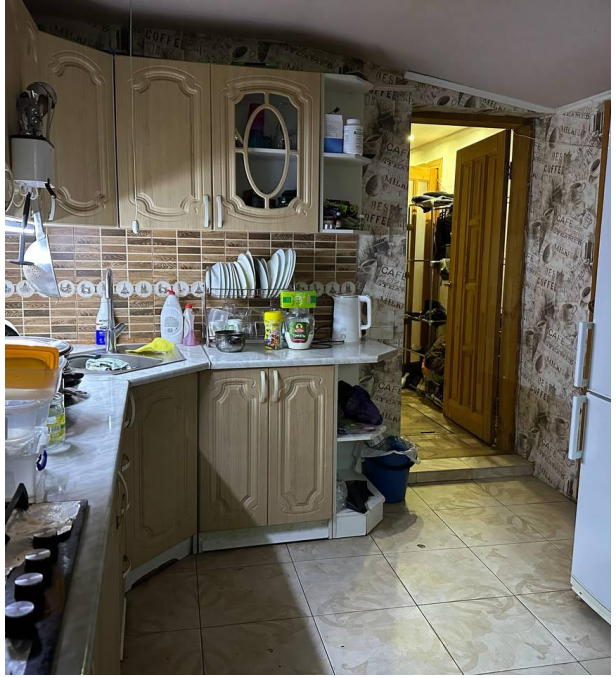

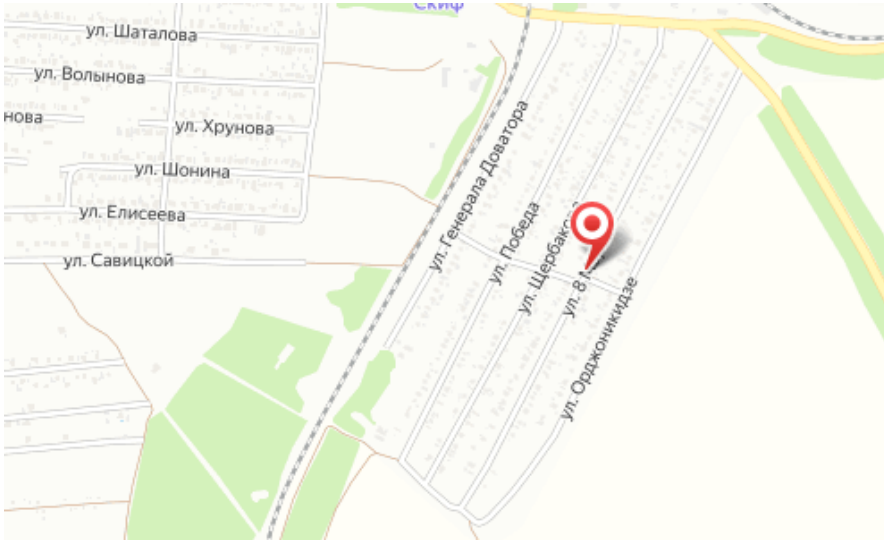

Тип объекта: **дом**
Общая площадь: **100 м²**
Количество этажей: **1**
Материал стен: **Экспериментальные материалы**
Санузел: **в доме**
Удобства: **В доме**

Тип дома: **кирпичный**
Площадь участка: **8 сот.**
Подвальное помещение: **Погреб**
Тип участка: **садовый**
Душ: **В доме**

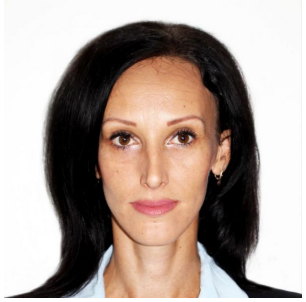

специалист по недвижимости

Силенко Яна

+7(949)581-87-15

Агентство Недвижимости

+7(949)839-70-00
донбасс-гарант.рф
garant.snezhnoe@mail.ru