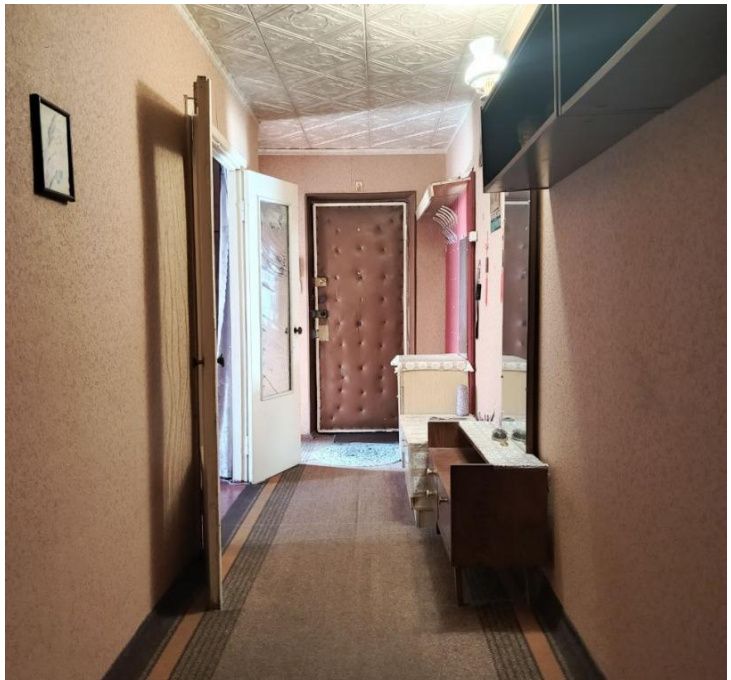

Продажа

3-к.квартира, 63.7 м², 3/9 эт.

Снежное,

Донецкая Народная респ, г Снежное, ул Советская, д 89

₽ 3 300 000

ПРОДАЁТСЯ 3 комнатная квартира на Черёмушках
г. Снежное.

Адрес : Советская д. 89

Квартира находится на 3 этаже девятиэтажного панельного дома. Общая площадь 63.7кв. м., жилая площадь 38.4кв. м. (1-17.3кв. м., 2-12. 5кв. м., 3-8.6кв. м.) кухня-6.4кв. м. В квартире центральное отопление, новые радиаторы. Сантехника заменена на пластик, установлен бойлер.Квартира продается частично с мебелью. Документы готовы к быстрой сделке.

Цена □ : 3 300 000 рублей

Звоните! □
Организую показ .
Отвечу на все интересующие вопросы. □
Проконсультирую по вопросам недвижимости □

□□ +79495818715 Силенко Яна

□□@RieltorSnejnoe

Для удобного поиска недвижимости заходите на НАШ САЙТ:
донбасс-гарант.рф
donbass-garant.ru

Больше объектов недвижимости и эксклюзивных предложений у нас в группах ВК и Tg. Подписывайтесь!
https://vk.com/garantsnejnoe
https://t.me/garantsnejnoe

#гарантнедвижимость #снежное #торез #недвидимость #купитьквартиру #купитьдом #продатьквартиру #сделка #недвижимостьторез #недвижимостьднр #недвижимостьснежное

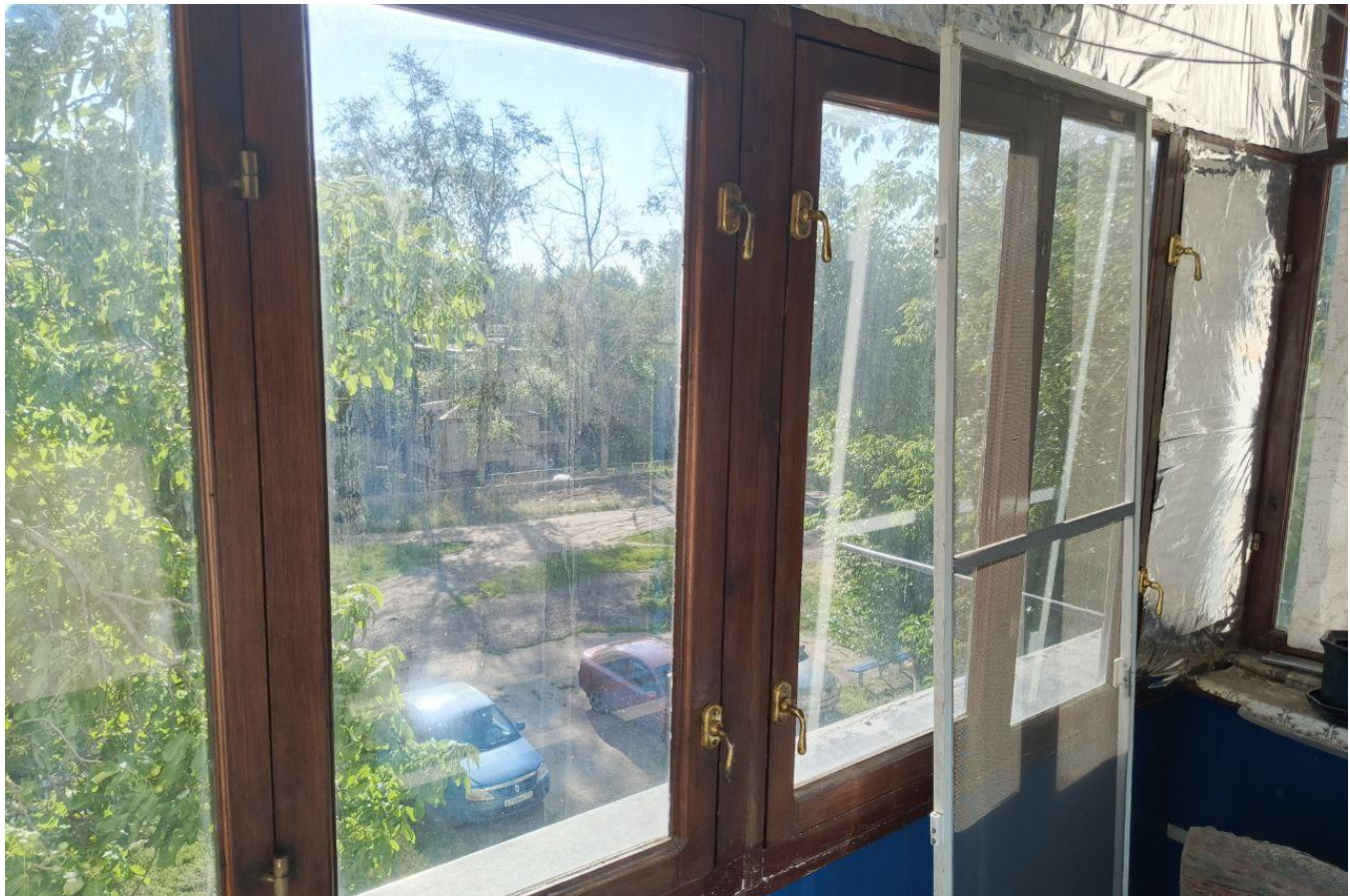

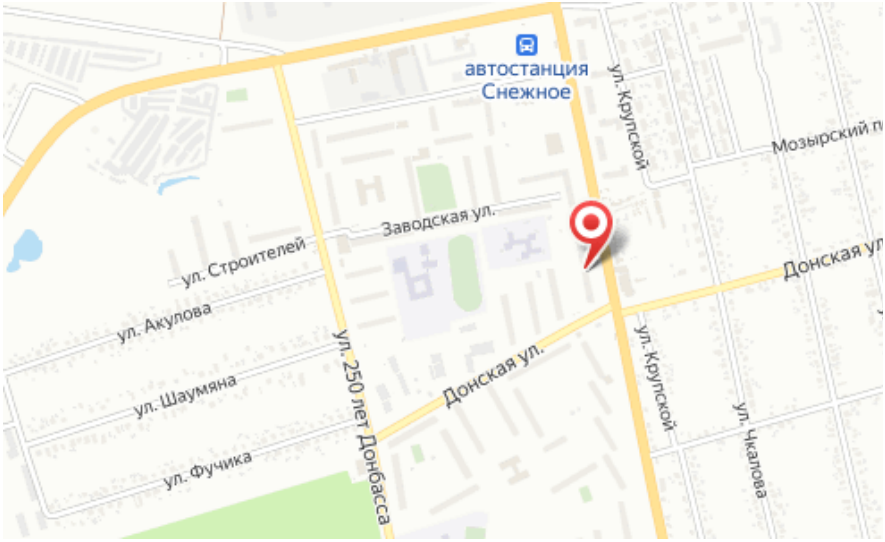

Количество комнат: **3**
Жилая площадь: **38.4 м²**
Этаж: **3**
Тип санузла: **Раздельный**
Состояние объекта: **нормальное**

Общая площадь: **63.7 м²**
Площадь кухни: **6.4 м²**
Этажей в доме: **9**
Тип балкона: **2 балкона**

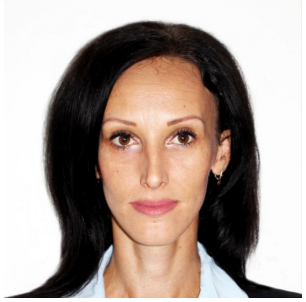

специалист по недвижимости

Силенко Яна

+7(949)581-87-15

Агентство Недвижимости

+7(949)839-70-00
донбасс-гарант.рф
garant.snezhnoe@mail.ru