Продажа

дом 45 м² на участке 11 сот.

Снежное,

Донецкая Народная респ, г Снежное, пгт Бражино, ул 26-ти Бакинских Комиссаров

₽ 550 000

ПРОДАЁТСЯ дом ш-та 1

Адрес : 26 Бакинских Комиссаров.

Общая площадь участка 11 соток. На участке находится дом общей площадью 45 кв. м., жилая площадь 35 кв. м.
Отопление угольно-паровое.
Санузел и канализация в доме есть.
Деревянные окна в пригодном состоянии .На участке есть действующая скважина.Так же на участке имеется гараж, угольник и дворовые постройки.

Цена : 550 000 рублей

Звоните!. Организую показ.
Отвечу на все интересующие вопросы .
Проконсультирую по вопросам недвижимости

+79495818715 Силенко Яна

@RieltorSnejnoe

Для удобного поиска недвижимости заходите на НАШ САЙТ:
донбасс-гарант.рф
donbass-garant.ru

Больше объектов недвижимости и эксклюзивных предложений у нас в группах ВК и Tg. Подписывайтесь!
https://vk.com/garantsnejnoe
https://t.me/garantsnejnoe

#гарантнедвижимость #снежное #торез #недвидимость #купитьквартиру #купитьдом #продатьквартиру #сделка #недвижимостьторез #недвижимостьднр #недвижимостьснежное

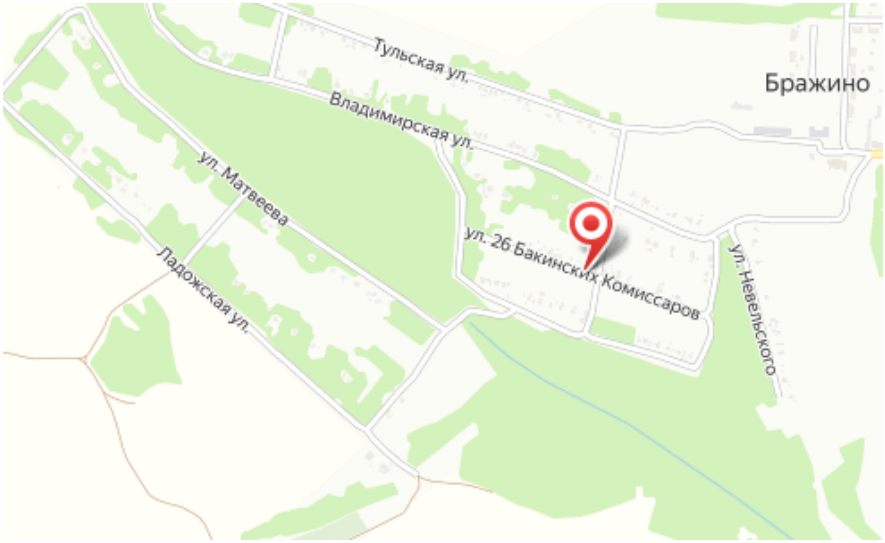

Тип объекта: **дом**
Общая площадь: **45 м²**
Количество этажей: **1**
Материал стен: **Экспериментальные материалы**
Санузел: **в доме**
Удобства: **И в доме и на улице**

Тип дома: **кирпичный**
Площадь участка: **11 сот.**
Подвальное помещение: **Подвал**
Тип участка: **ИЖС**
Душ: **на улице**

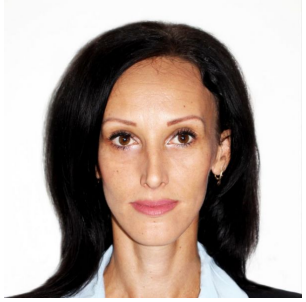

специалист по недвижимости

Силенко Яна

+7(949)581-87-15

Агентство Недвижимости

+7(949)839-70-00
донбасс-гарант.рф
garant.snezhnoe@mail.ru