Продажа

дом 97.1 м² на участке 6 сот.

Снежное,

Донецкая Народная респ, г Снежное, ул Белинского, д 67

₽ 2 000 000

▯ ПРОДАЁТСЯ дом с Индивидуальным отоплением
Ш-та 10

Адрес :ул.Белинского

На участке 6 соток, расположен дом общая площадь: 97,1 м²
Материал: белый кирпич, дом тёплый и сухой
Прочные стены, трещин нигде нет, штукатурка не требуется
Проведен газ в дом, стоит индивидуальное отопление и паровое отопление от угольной печи.

Готовая база для мини-фермы: крольчатник, место под корову и свинарик, все выложено из кирпича и множество других построек, есть возможность расширения.
Пространства хватит как для огорода, так и для сада.

Тип объекта: **дом**
Общая площадь: **97.1 м²**
Количество этажей: **1**
Материал стен: **Кирпич**
Санузел: **в доме**
Удобства: **В доме....**

Тип дома: **кирпичный**
Площадь участка: **6 сот.**
Подвальное помещение: **Подвал**
Тип участка: **ИЖС**
Душ: **В доме**

Н-21

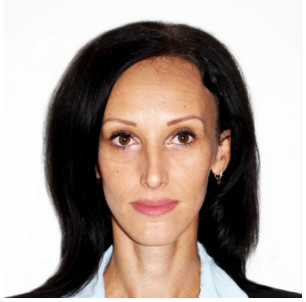

специалист по недвижимости

Силенко Яна

+7(949)581-87-15

Агентство Недвижимости

+7(949)839-70-00
донбасс-гарант.рф
garant.snezhnoe@mail.ru