Продажа

2-к.квартира, 47.8 м², 2/5 эт.

Снежное,

Донецкая Народная респ, г Снежное, ул 250 лет Донбасса, д 8

₽ 3 100 000

ПРОДАЁТСЯ 2 комнатная квартира на Черёмушках.
(С индивидуальным отоплением)

Адрес : 250 лет Донбасса д. 8

Квартира находится на 2 этаже пятиэтажного панельного дома.В квартире сделан косметический ремонт. Все окна заменены на металлопластиковые. Напольное покрытие во всех комнатах линолеум. Балконный блок заменен,балкон остеклённый.
В квартире установлено индивидуальное отопление. Трубы отопления биметал с новыми радиаторами отопления. Квартира продается с мебелью и техникой. Установлен кондиционер. В шаговой доступности школа, магазины , остановка общественного транспорта.

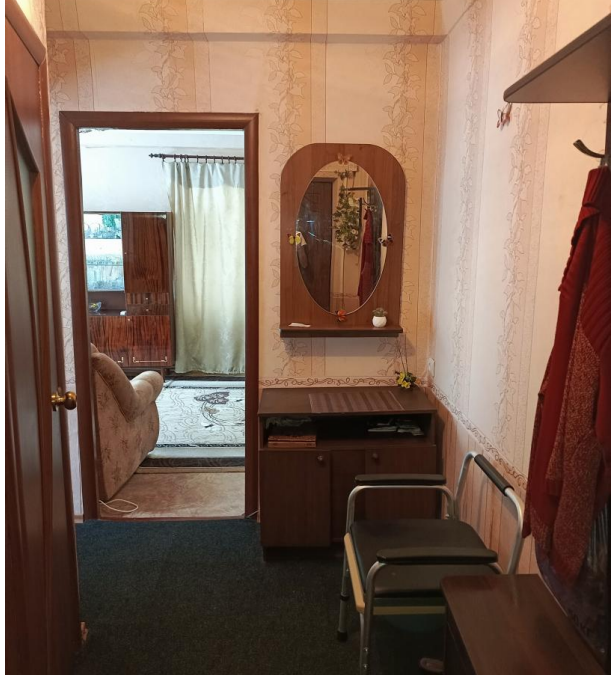

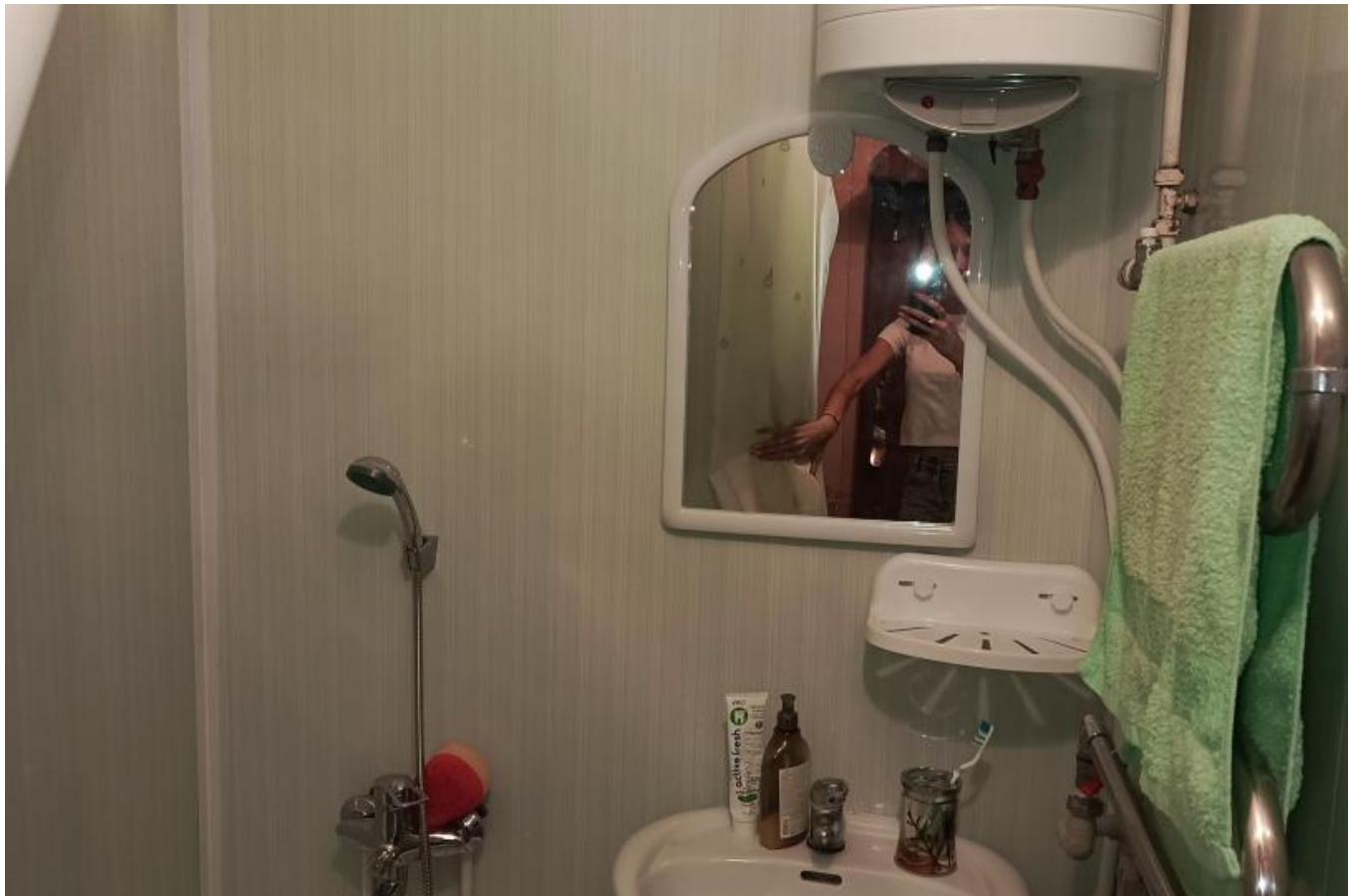

Количество комнат: **2**
Жилая площадь: **30 м²**
Этаж: **2**
Тип санузла: **Раздельный**
Состояние объекта: **хорошее**

Общая площадь: **47.8 м²**
Площадь кухни: **7 м²**
Этажей в доме: **5**
Ремонт: **косметический**

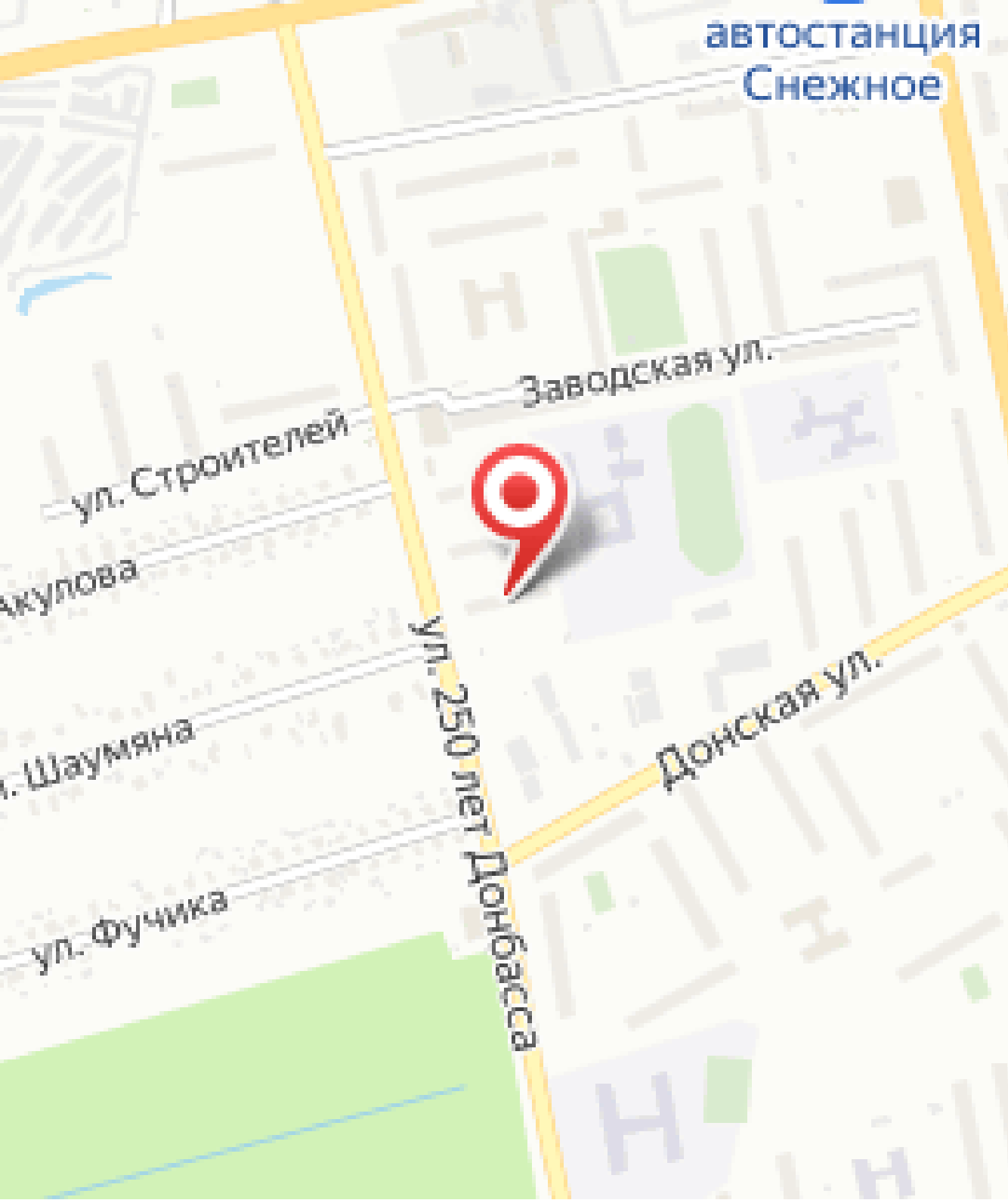
автостанция
Снежное
Заводская ул.
ул. Строителей
Акулова
ул. Шаумяна
ул. Фучика
ул. 250 лет Донбасса
Донская ул.

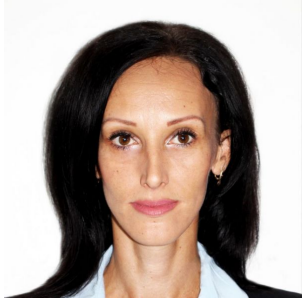

специалист по недвижимости

Силенко Яна

+7(949)581-87-15

Агентство Недвижимости

+7(949)839-70-00
донбасс-гарант.рф
garant.snezhnoe@mail.ru