Продажа

2-к.квартира, 62.7 м², 1/1 эт.

Снежное,

Донецкая Народная респ, г Снежное, ул Чкалова, д 113, кв 1

₽ 1 200 000

ПРОДАЁТСЯ квартира на земле на Черёмушках.
(ориентир :за вечерним рынком)

Адрес : Чкалова 113/1

Общая площадь квартиры 62.7кв. м., жилая 27кв. м., кухня 17.2 кв. м., ванная комната 8.6 кв. м., высота потолков 2.8. В квартире был начат демонтаж окон, поставлено одно(в наличии на весь дом.) Окна новые немецкого качества. Перепланировка узаконена. Достроена кухня. Крыша перекрыта металлочерепицей.
Хороший вариант сделать все под себя, дом требует ремонта.Документы готовы к быстрой сделке.
Прекрасное расположение, все в шаговой доступности.

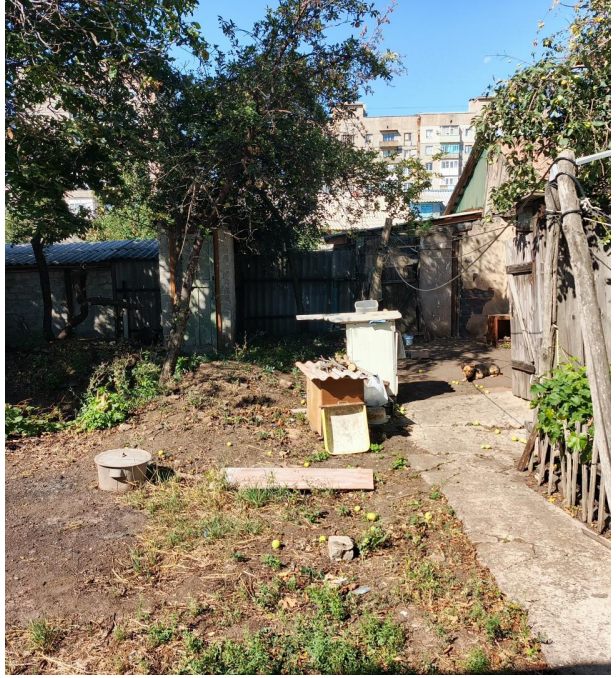

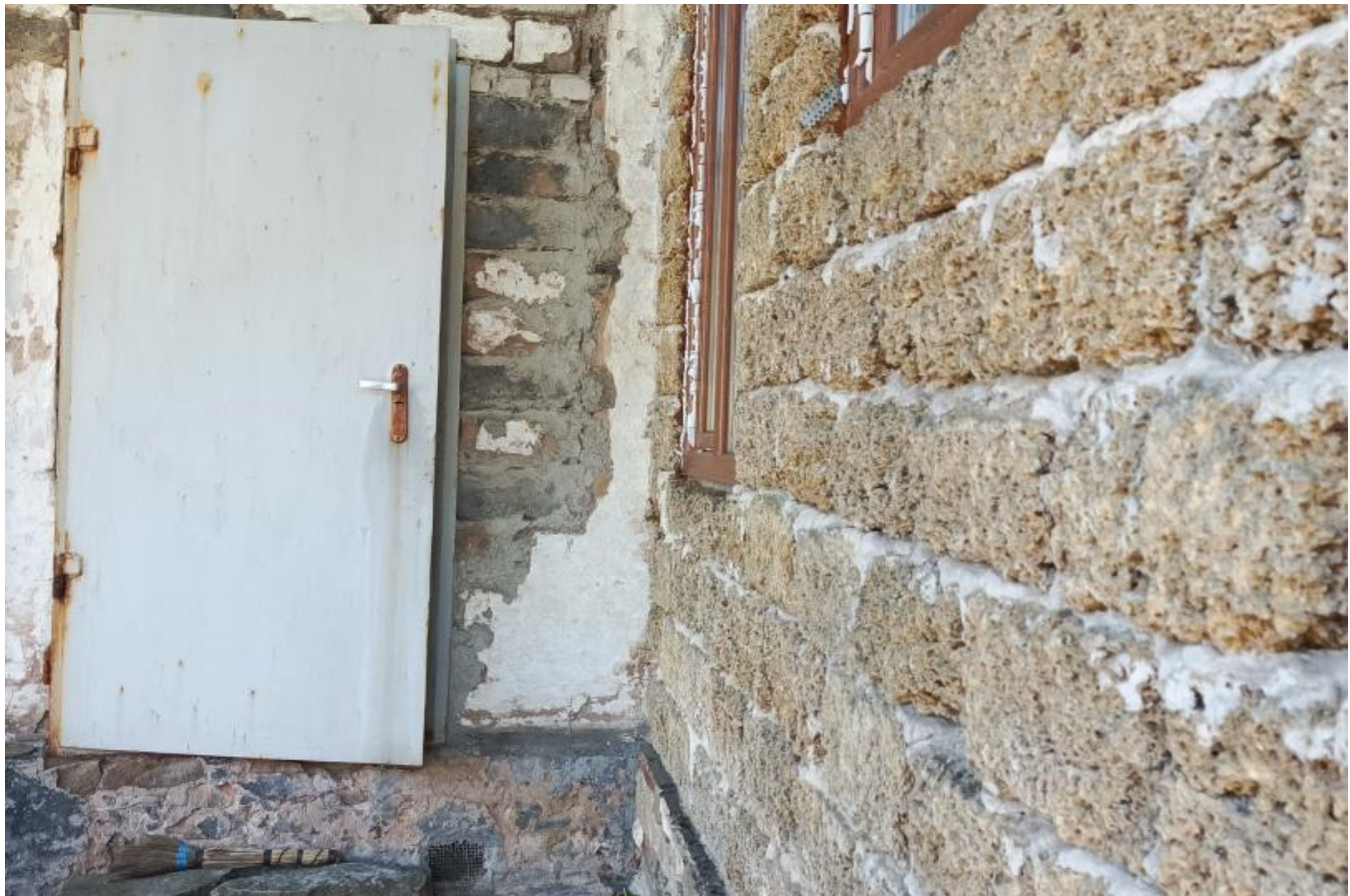

Количество комнат: **2**
Жилая площадь: **27 м²**
Этаж: **1**
Тип санузла: **Совмещенный**

Общая площадь: **62.7 м²**
Площадь кухни: **17.2 м²**
Этажей в доме: **1**

WDS

WDS

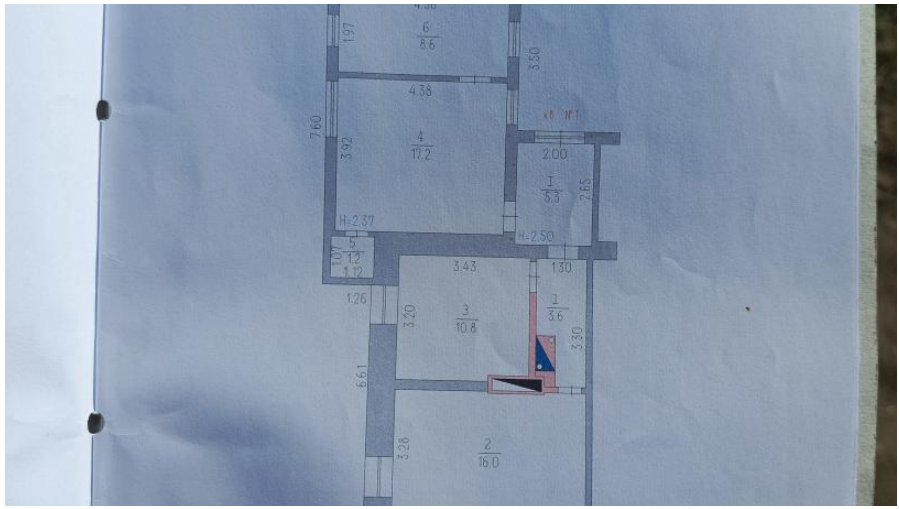

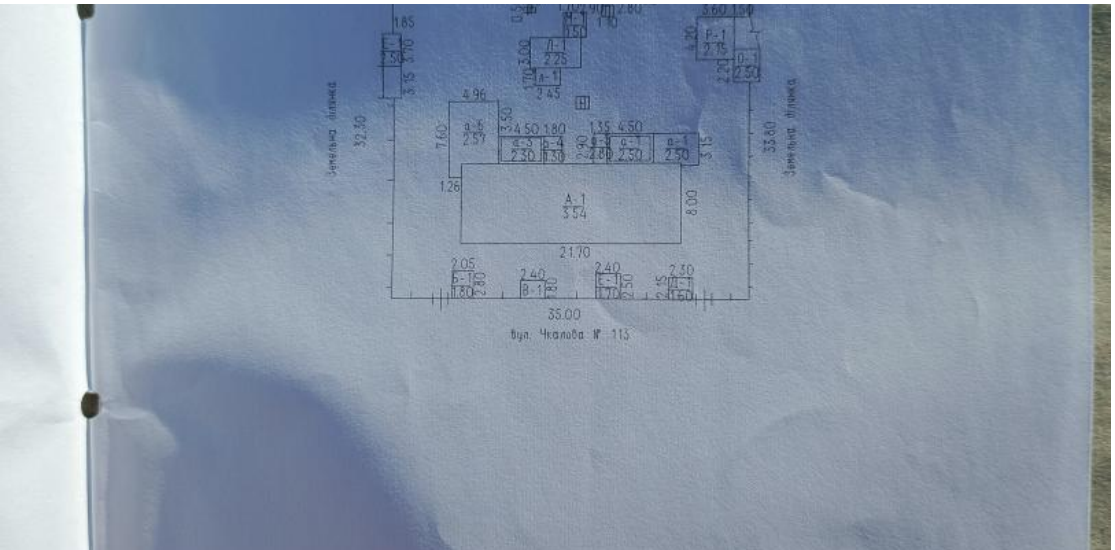

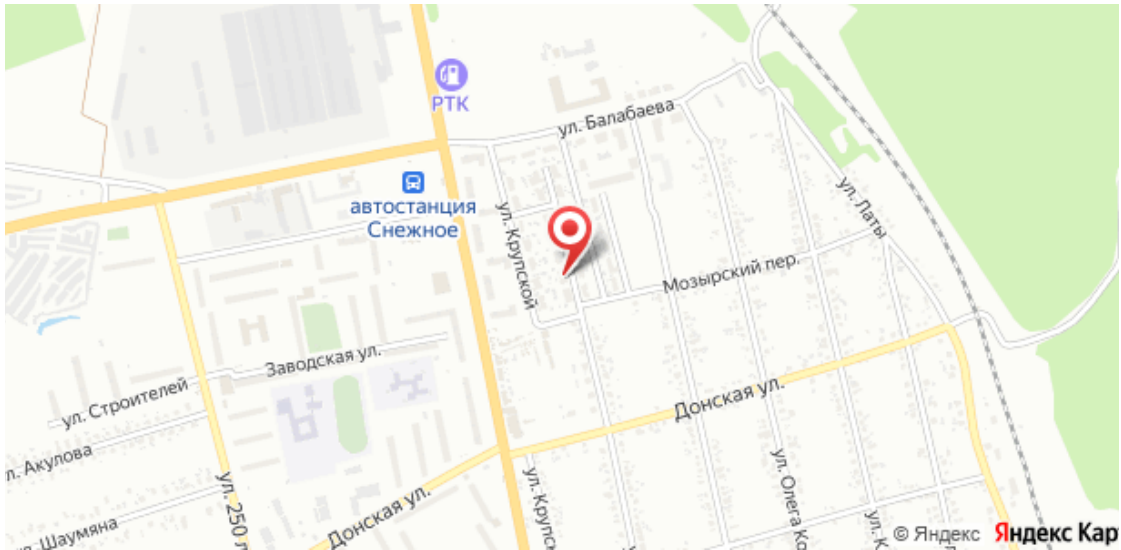
РТК
ул. Балабаева
автостанция
Снежное
ул. Крупской
Мозырский пер.
ул. Латы
Заводская ул.
ул. Строителей
Донская ул.
Донская ул.
ул. Олега Ко
© Яндекс
Яндекс Кар

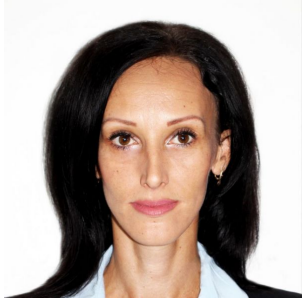

специалист по недвижимости

Силенко Яна

+7(949)581-87-15

Агентство Недвижимости

+7(949)839-70-00
донбасс-гарант.рф
garant.snezhnoe@mail.ru