Продажа

дача 35 м² на участке 25 сот.

Снежное,

Донецкая Народная респ, г Снежное, ул 60 лет СССР, д 14

₽ 1 100 000

ПРОДАЁТСЯ дом в районе рынка г. Снежное. (Недалеко от магазина Черновол, поворот на Транспортные ворота)

Адрес : 60 лет СССР д. 14

На участке 6 рюсоток расположен , маленький домик общая площадь 35 кв. м. (фактически больше), жилая площадь 25 кв. м. Дом использовался под дачу. Очень удобное расположение приусадебные постройки. Фруктовый сад.Требует ремонта и хорошего хозяина.

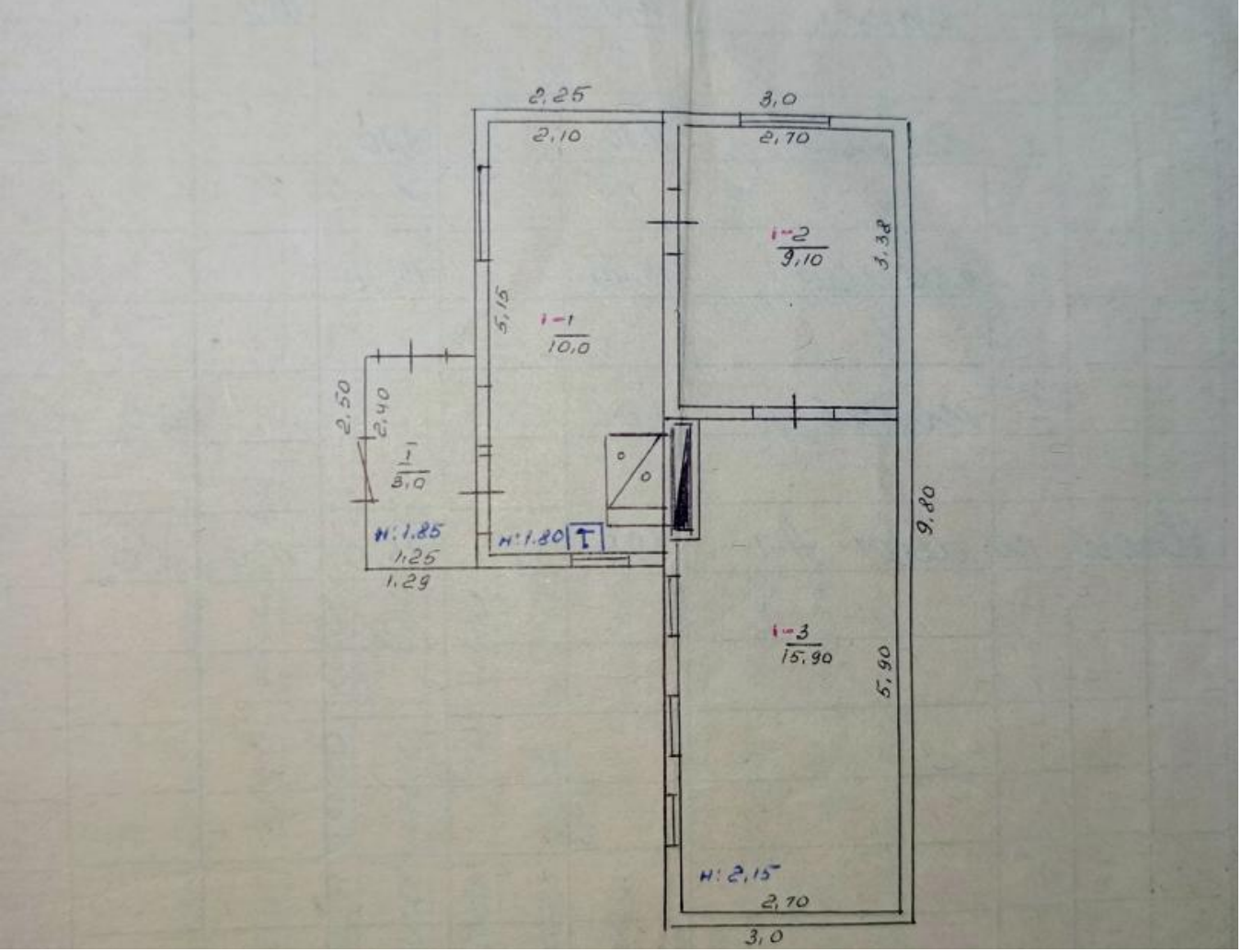

Тип объекта: **дача**
Общая площадь: **35 м²**
Количество этажей: **1**
Тип участка: **ИЖС**
Душ: **отсутствует**

Тип дома: **деревянный**
Площадь участка: **25 сот.**
Материал стен: **Бревно**
Санузел: **на улице**
Удобства: **На улице**

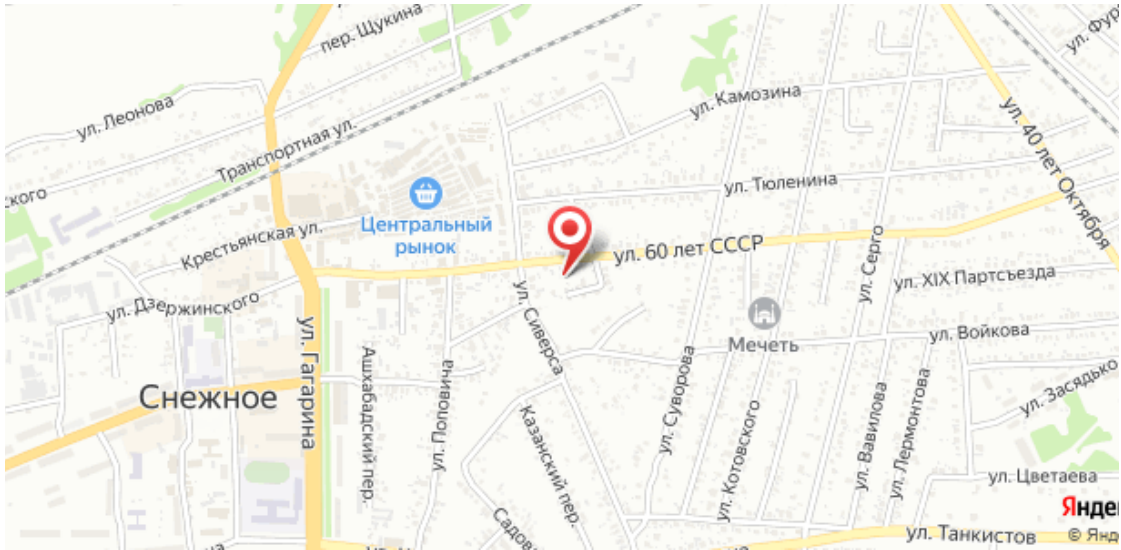
пер. Щукина
ул. Леонова
Транспортная ул.
ул. Камозина
ул. 40 лет Октября
ул. Тюленина
Центральный рынок
Крестьянская ул.
ул. 60 лет СССР
ул. Серго
ул. XIX Партсъезда
ул. Дзержинского
ул. Войкова
Мечеть
ул. Гагарина
ул. Сиверса
Ашхабадский пер.
ул. Поповича
ул. Суворова
Снежное
Казанский пер.
ул. Котовского
ул. Вавилова
ул. Лермонтова
ул. Цветаева
ул. Танкистов

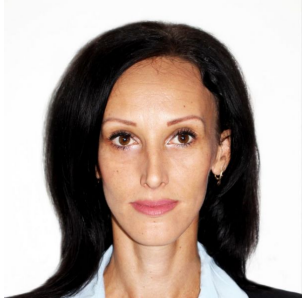

специалист по недвижимости

Силенко Яна

+7(949)581-87-15

Агентство Недвижимости

+7(949)839-70-00
донбасс-гарант.рф
garant.snezhnoe@mail.ru