Продажа

3-к.квартира, 60 м², 2/2 эт.

Торез,

Донецкая Народная респ, г Торез, ул Державина, д 17, кв 4

₽ 1 800 000

Продаётся хорошая добротная квартира, которая находится на 2 этаже. Угольно-паровое отопление. Все окна заменены на металлопластиковые. В подвале дома установлена запасная ёмкость на 300литров+насосная станция, проблем с водой нет. В квартире, тоже установлены 2 ёмкости по 150литров.
Квартира продаётся с мебелью. Вместе с квартирой продаётся гараж 4/5(утопленный+подвал).

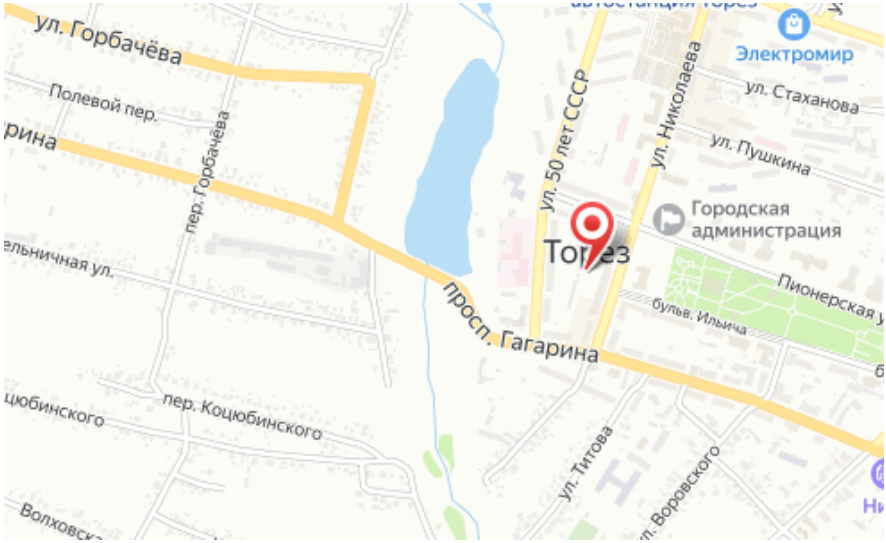

Количество комнат: **3**
Жилая площадь: **40 м²**
Этаж: **2**
Тип санузла: **Раздельный**
Тип дома: **кирпичный**

Общая площадь: **60 м²**
Площадь кухни: **7 м²**
Этажей в доме: **2**
Тип балкона: **балкон**

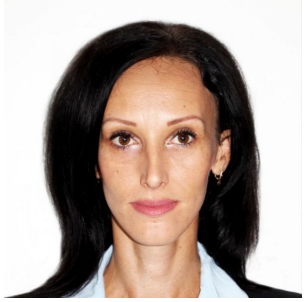

специалист по недвижимости

Силенко Яна

+7(949)581-87-15

Агентство Недвижимости

+7(949)839-70-00
донбасс-гарант.рф
garant.snezhnoe@mail.ru